

Tacna, 04 NOV. 2020

OFICIO MÚLTIPLE N° 215 -2020-AGP-UGELT-DRSET/GOB.REG.TACNA

SEÑORES(AS)
DIRECTORES(AS) DE LAS INSTITUCIONES EDUCATIVAS PÚBLICAS

Presente. -

ASUNTO: SOLICITO DIFUSIÓN DE LA ESTRATEGIA JUMAMPI

REFERENCIA: OFICIO MÚLTIPLE N°152-2020-DGP-DRET/GOB.REG.TACNA

Es grato dirigirme a Ud. para saludarlo(a) muy cordialmente y comunicarle que la Dirección Regional de Educación de Tacna, pone a disposición la estrategia "JUMAMPI, CONTIGO A LA DISTANCIA", que tiene como propósito fortalecer las habilidades socio afectivas de los actores educativos y orientarlos a ejercer un rol efectivo de apoyo y acompañamiento en el logro de los aprendizajes. La estrategia tiene tres líneas de acción: Te acompaño, Te escucho y Te guío.

En ese sentido, se solicita difundir la atención del servicio y los diferentes materiales para conocimiento de toda la comunidad educativa utilizando los medios virtuales que tiene a su alcance. Los materiales se adjuntan al presente.

Sin otro particular, hago propicia la ocasión para reiterarle los sentimientos de mi especial consideración y estima personal.

Atentamente;

UNIDAD DE GESTIÓN EDUCATIVA LOCAL
TACNA

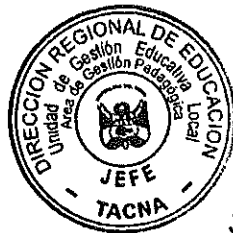

PROF. JAVIER FERNANDO LIRA LÉVANO
JEFE DEL ÁREA DE GESTIÓN PEDAGÓGICA

JFLL/JAGP
YCMM/EEP
C.c. Archivo

TE ESCUCHO

Si tienes problemas para comunicarte con los profesores o tutores educativos, usa esta línea para obtener **ORIENTACIÓN Y ACOMPAÑAMIENTO** en esta nueva etapa académica.

¡ATENCIÓN!
PADRES DE FAMILIA



Tacna • Tarata
Candarave
Jorge Basadre

CONTÁCTANOS



llamadas o whatsapp
951 033 131



Lunes a Domingo
8:00 am - 6:00 pm



TE ESCUCHO

Si tienes problemas para comunicarte con los profesores o tutores educativos, usa esta línea para obtener **ORIENTACIÓN Y ACOMPAÑAMIENTO** en esta nueva etapa académica.

¡ATENCIÓN!
PADRES DE FAMILIA



Tacna • Tarata
Candarave
Jorge Basadre

CONTÁCTANOS



llamadas o whatsapp
951 033 131



Lunes a Domingo
8:00 am - 6:00 pm



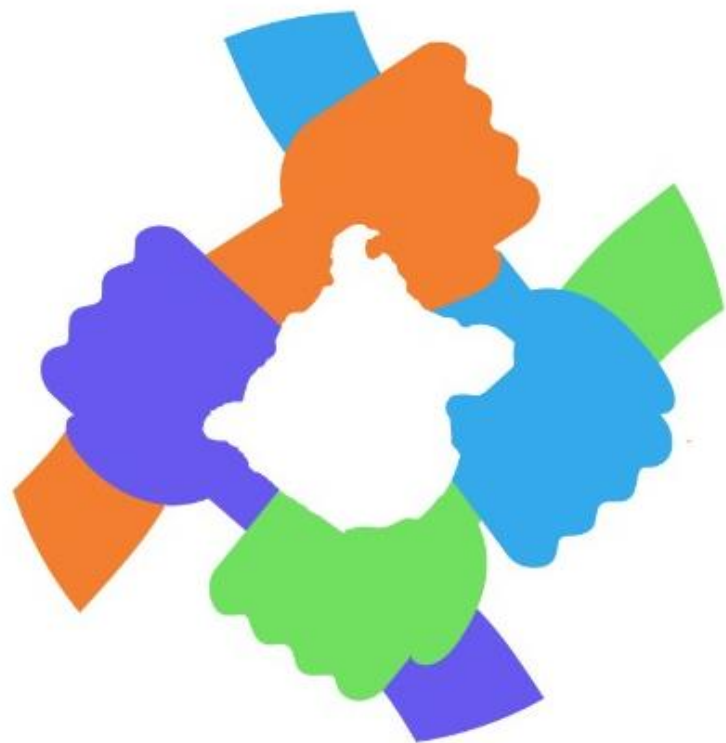

JUMAMPI

"contigo en la distancia"

OBJETIVO GENERAL

Fortalecer las habilidades socioafectivas de los actores educativos brindando el soporte socioemocional necesario y pertinente, preservando su salud mental, además de orientarlos para ejercer un rol efectivo de apoyo y acompañamiento en el logro de los aprendizajes de los y las estudiantes.

OBJETIVOS ESPECÍFICOS



Promover alianzas estratégicas con el sector salud, con la finalidad de que brinden atención y soporte socioemocional a los actores educativos que lo requieran según los formularios virtuales, para logro de los aprendizajes de los y las estudiantes.



Identificar a las personas que presenten una afectación emocional y manifiesten la necesidad de un soporte socioemocional, para realizar la derivación a las entidades correspondientes y a Centros de Salud y/o Centros de Salud Mental Comunitarios

OBJETIVOS ESPECÍFICOS



Orientar a los padres de familia y/o apoderados mediante la línea telefónica “te escucho” para lograr la coordinación con los docentes y tutores educativos de sus hijos, y así mantener el diálogo recíproco del estudiante y docente logrando un seguimiento adecuado del servicio educativo no presencial, para logro de los aprendizajes de los y las estudiantes.



Sensibilizar a través de cartillas informativas y spots publicitarios a los padres de familia, para lograr que sean agentes de apoyo y acompañamiento en las actividades educativas de sus menores hijos, para logro de sus aprendizajes.

POBLACIÓN OBJETIVO



DIRECTIVOS



ADMINISTRATIVOS



AUXILIARES



DOCENTES



ESTUDIANTES



**PADRES DE FAMILIA
Y/O APODERADOS**

TRES LÍNEAS DE ACCIÓN

TE ACOMPAÑO

TE ESCUCHO

TE GUÍO

TE ACOMPAÑO



COMUNIDAD EDUCATIVA



SOPORTE TÉCNICO



CENTRO DE SALUD y/o CENTRO DE SALUD MENTAL COMUNITARIO





TE ACOMPAÑO

Buscamos brindarte el soporte socio - emocional que necesitas.

- DIRECTIVOS
- ADMINISTRATIVOS
- AUXILIARES
- DOCENTES
- PADRES DE FAMILIA
- ESTUDIANTES

¡AGENDA CON NOSOTROS TU ATENCIÓN PSICOLÓGICA!

CONTÁCTANOS



951 033 131



Tacna - Tarata
Candarave
Jorge Basadre



Lunes a Domingo
8:00 am - 6:00 pm



TE ESCUCHO

Buenas tardes, tengo dificultades para contactarme con el docente de mi hijo



PADRE DE FAMILIA

SOPORTE TÉCNICO

ESPECIALISTA PEDAGÓGICO

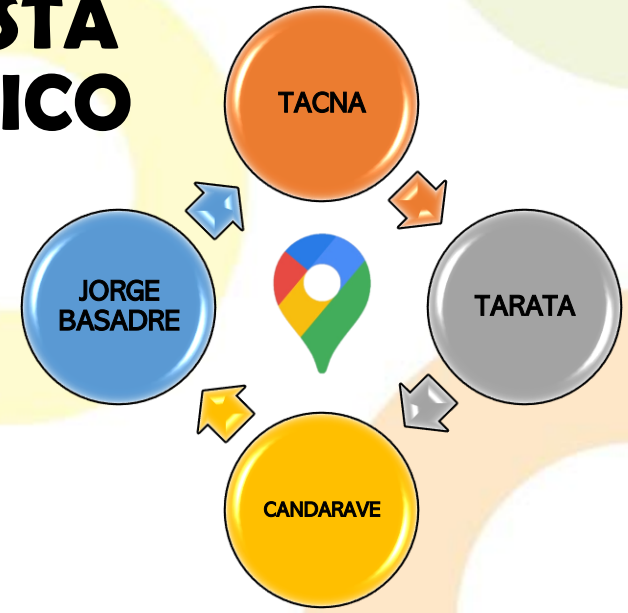



MUNICIPALIDAD

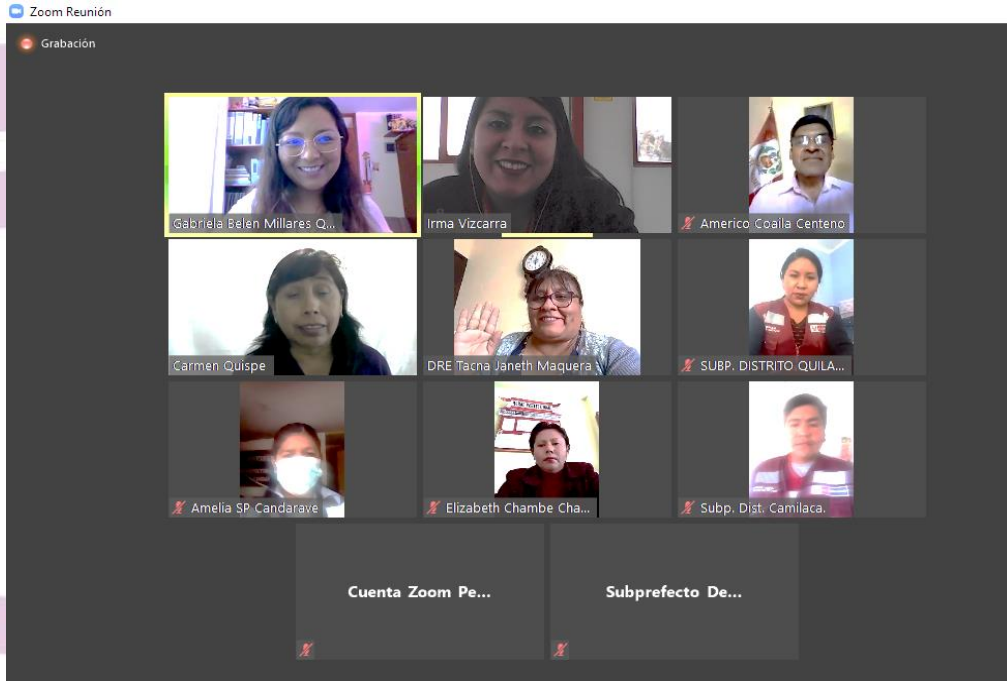

TE ESCUCHO

Si tienes problemas para comunicarte con los profesores o tutores educativos, usa esta línea para obtener **ORIENTACIÓN Y ACOMPAÑAMIENTO** en esta nueva etapa académica.

¡ATENCIÓN!
PADRES DE FAMILIA



Tacna • Tarata
Candarave
Jorge Basadre

CONTÁCTANOS



llamadas o whatsapp
951 033 131



Lunes a Domingo
8:00 am - 6:00 pm



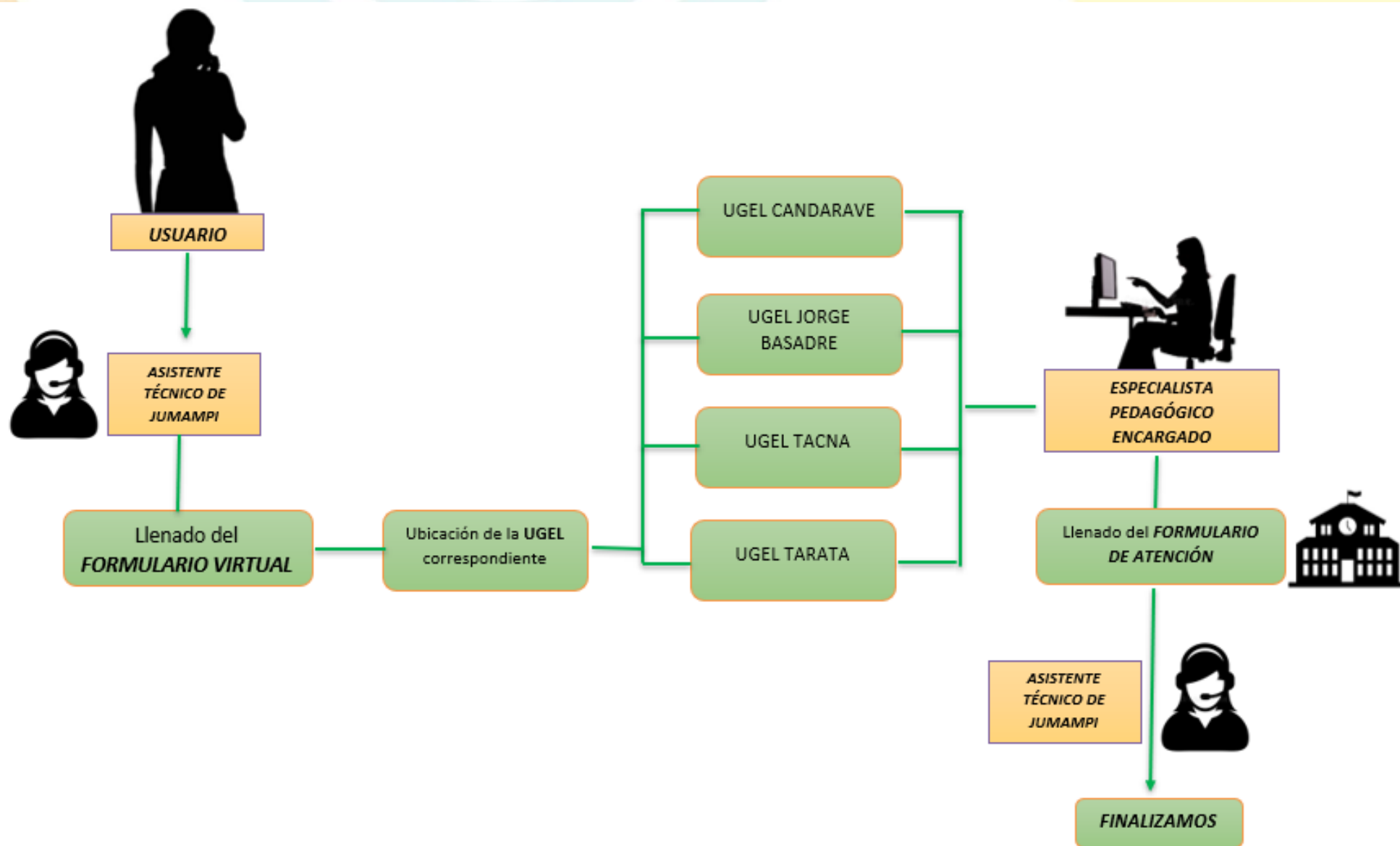

TE ESCUCHO

*Obligatorio

DATOS PERSONALES DEL USUARIO

NOMBRES Y APELLIDOS *

Tu respuesta

DNI *

Tu respuesta

Nº DE CELULAR *

FORMULARIO DE REGISTRO



Formulario de atención - te escucho

Estimado especialista de educación agradecemos su participación y atención al caso reportado, lo invitamos a completar el formulario virtual de atención "Te escucho", brindándonos el detalle de las acciones adoptadas que nos permitirá llevar el seguimiento adecuado del reporte.

Se solicita que todos los campos sean completados.

El nombre y la foto asociados a tu cuenta de Google se registrarán cuando subas archivos envíes este formulario. ¿No es tuya la dirección gmillaresquispe@gmail.com? [Cambiar de cuenta](#)

*Obligatorio

Dirección de correo electrónico *

Tu dirección de correo electrónico

Seleccione su UGEL *

Elige



FORMULARIO DE ATENCIÓN



PROPUESTA DE EVIDENCIA

Tacna,

OFICIO MÚLTIPLE N° - 2020-DGP-DRET/GOB.REG.TACNA

DIRECTOR):
Dr. JUAN MANUEL GONZALES CONDORI
I.E. JOSE CARLOS MARIATEGUI

Presente.

ASUNTO : COMUNICO SOLICITUD DE SERVICIO EDUCATIVO

REFERENCIA : COD. ATENCION ERT-002/ ESTRATEGIA JUMAMPI

Es grato dirigirme a usted, con la finalidad de expresar mi cordial saludo y de acuerdo con el documento de referencia, comunicarle que el día 23/06/2020 el Sr. Edgar Felipe Guillen Mamani padre de familia del estudiante E.F.G.H. identificado con DNI 80338383 de 4to grado de primaria, solicitó la asistencia del servicio educativo a distancia a través de la estrategia "JUMAMPI – contigo en la distancia" debido a que tiene dificultades para comunicarse con el docente tutor del estudiante, agradeceré se contacte con el padre de familia a fin de garantizar el acompañamiento del estudiante en el servicio educativo a distancia, el número de celular del padre de familia es el 937475959.

Sin otro particular, aprovecho la ocasión para renovarle los sentimientos de mi especial consideración y estima personal.

Atentamente,

Borrador guardado

jmaqueraf@educaciontacna.edu.pe

COMUNICO SOLICITUD DE SERVICIO EDUCATIVO

Es grato dirigirme a usted, con la finalidad de expresar mi cordial saludo y de acuerdo con a la última llamada telefónica realizada el día 24/06/2020, se acordó: lo siguiente:

1. Contactar al docente tutor del estudiante E.F.Q.M. de 4to grado de primaria para realizar las consultas o coordinaciones para brindar el seguimiento del servicio educativo a distancia.
2. Se contactará con el padre de familia Sr. Daniel Ugarte Damasco cuyo nro. de celular es 936465734 para realizar el seguimiento correspondiente.
3. Ante cualquier duda o consulta se comunicará con el especialista Lic. Paola C. Flores Cutipa Nro. de celular 964526472

Sin otro particular, aprovecho la ocasión para renovarle los sentimientos de mi especial consideración y estima personal.

Lic. Paola Catherine Flores Cutipa

Especialista pedagógica

Sans Serif

Enviar

OFICIO

CORREO ELECTRÓNICO

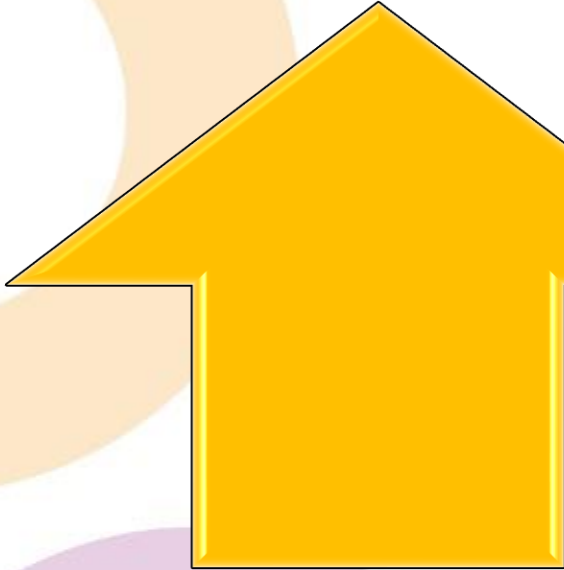

CARTILLAS EDUCATIVAS

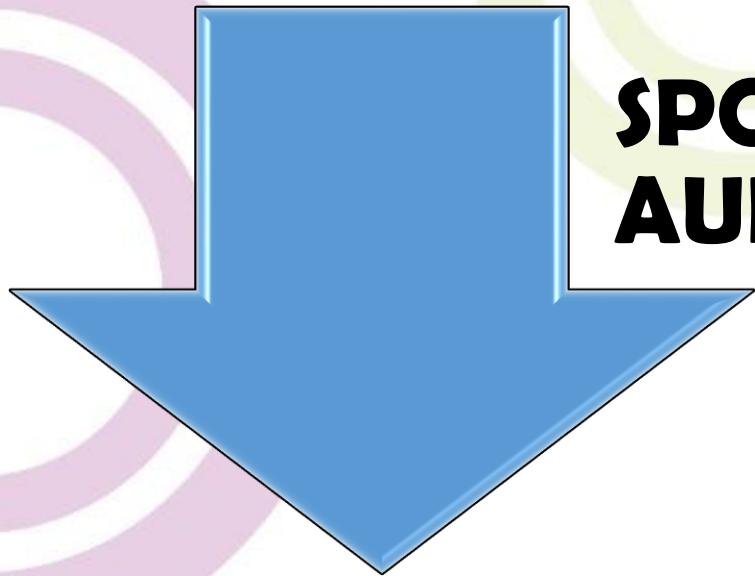
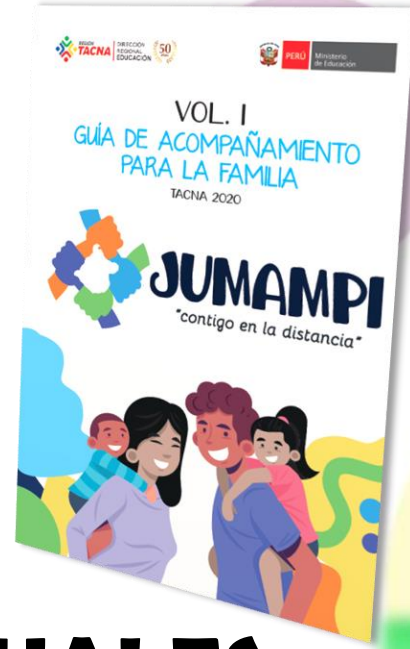

SPOTS AUDIOVISUALES



LÍNEA DE ATENCIÓN

Para cualquier duda o consulta, no dude en ponerse en contacto con nosotros



951033131



jumampi@dretacna.edu.pe



Gracias



JUMAMPI

"contigo en la distancia"

